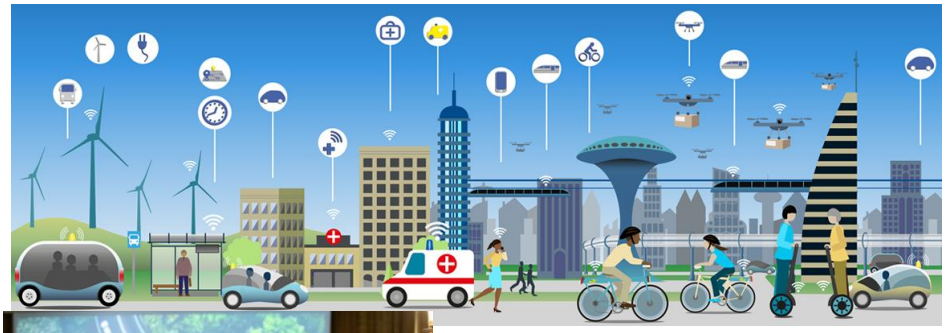

La parola a Massimiliano Archiapatti – Aniasa

PUBBLICATO *20 aprile 2020*

I dati sulle immatricolazioni di auto nel mese marzo confermano il quasi totale azzeramento delle nuove vetture a noleggio (-88%, dalle 57mila di marzo 2019 alle 7mila dello scorso mese). L'emergenza Coronavirus e le misure restrittive collegate hanno drasticamente ridotto le attività del noleggio a breve termine e del car sharing e bloccato le nuove immatricolazioni della flotta del lungo termine. E' necessario prevedere nei prossimi provvedimenti a supporto delle imprese misure efficaci in grado, una volta terminata l'emergenza, di far ripartire il mercato automotive e la mobilità delle imprese. Tre le proposte avanzate da ANIASA, l'Associazione che all'interno di Confindustria rappresenta il settore dei servizi di mobilità: il ripristino del superammortamento, l'allineamento al resto dell'Europa della tassazione italiana sull'auto aziendale l'estensione dell'eco-bonus alle auto meno inquinanti.

https://citytechlive.com/2020/04/20/massimiliano-archiapatti-aniasa/

Ne abbiamo parlato con **Massimiliano Archiapatti**, Presidente di Aniasa
Massimiliano Archiapatti, Presidente di Aniasa
Aniasa ci lascia però un messaggio di speranza:

Torneremo a viaggiare, torneremo a visitare le nostre città, gli splendidi paesaggi del nostro Paese. Torneremo in ufficio. Torneremo a muoverci a bordo delle nostre auto, liberi di scegliere dove andare. E sarà ancora più bello.

A
TORNEREMO A VIAGGIARE
Copia link
PER RISCOPRIRE IL
NOSTRO PAESE